TECHE UDINE

MANOSCRITTI

FONDO PRINCIPALE

Manoscritto n. P_MSS_3989_002

Nel Fondo Principale sono confluiti la maggior parte dei lasciti manoscritti pervenuti alla Biblioteca Civica «Vincenzo Joppi» nel corso del tempo: si tratta perciò di un fondo composito nel quale è possibile trovare manoscritti di argomento liturgico, scientifico, giuridico, botanico e altro.

Collocazione:

Biblioteca Civica "Vincenzo Joppi", Udine
https://www.techeudine.it/fondo-principale
https://www.sbhu.it/

5.

Mantova 10. 1. 53.

Carissimo Cesare — Grazie della tua memoria e del libro sul quale potrei dirti già qualche cosa avendolo scorso tutto ma amo meglio farti sentire nel tono vivo della voce le amorevoli riflessioni del mio giudizio — Vengo con ciò ad annunciarti una mia prossima gita a Verona (probabilmente Lunedì prossimo) e spero che mi farete compagnia alcune ore nei tre o quattro giorni che ivi mi fermerò — Cesare vuole

esserne compagno nel pericolo
di scrivermi ma più fortunato di
me ha sortito una penna mi-
gliore = Una sciaurata turca
non è più sfortunata della mia,
per cui ho intercalato di fre-
quente apostrofi a Dio a' suoi
ajutanti questa breve scrittura.
Salutami tanto Figuretti
e gli altri amici, se ne conosci
e se sono ancora =

Amami sempre

Tuo
Ignazio Nievo

ms 3289/2

5.

Mantova 10. 1. 57.
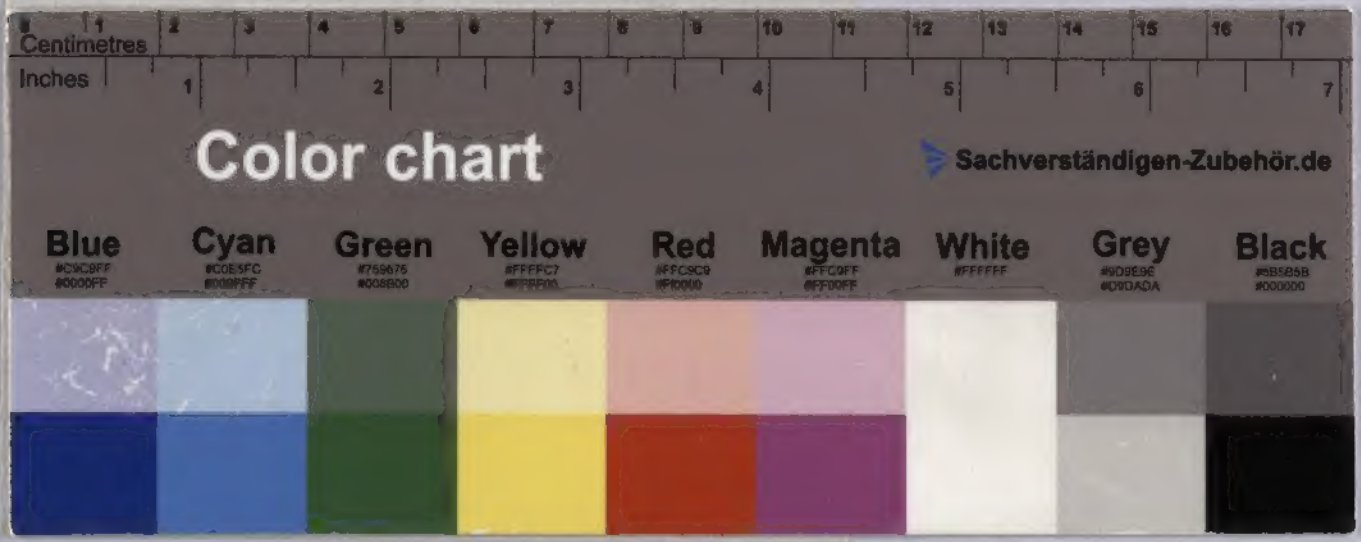
Carissimo Cesare — Grazie della tua memoria e del libro sul quale potrei dirti già qualche cosa avendolo scorso tutto ma amo meglio farti sentire nel tono vivo della voce le amorevoli inflessioni del mio giudizio — Vengo con ciò ad